

PROJETO PLACA INDICATIVA DE RUA: IR-1

NOTAS:
Cotas em centímetros;
A Cor Branca será: Branco Rali 9003.

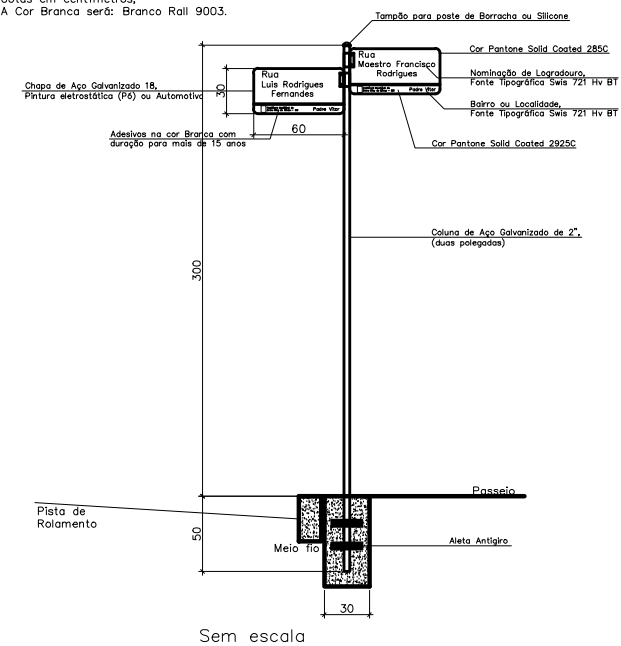

DETALHAMENTO DA PLACA INDICATIVA DE RUA: IR-1

NOTAS:
Cotas em centímetros;
A Cor Branca será: Branco Rali 9003.

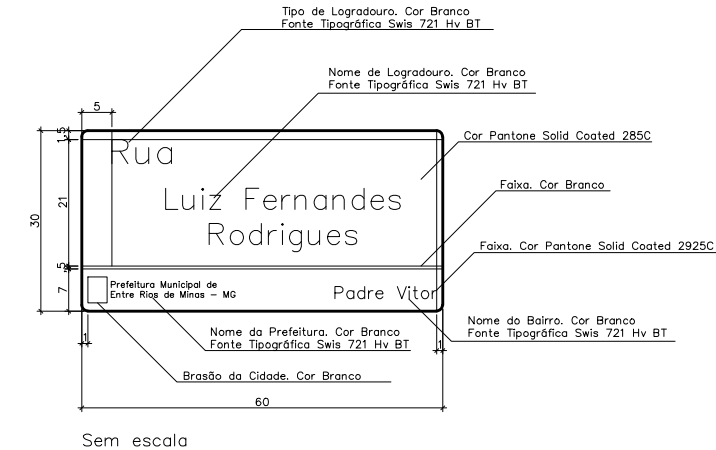

DETALHAMENTO DA BOCA DE LOBO - SEM ESCALA

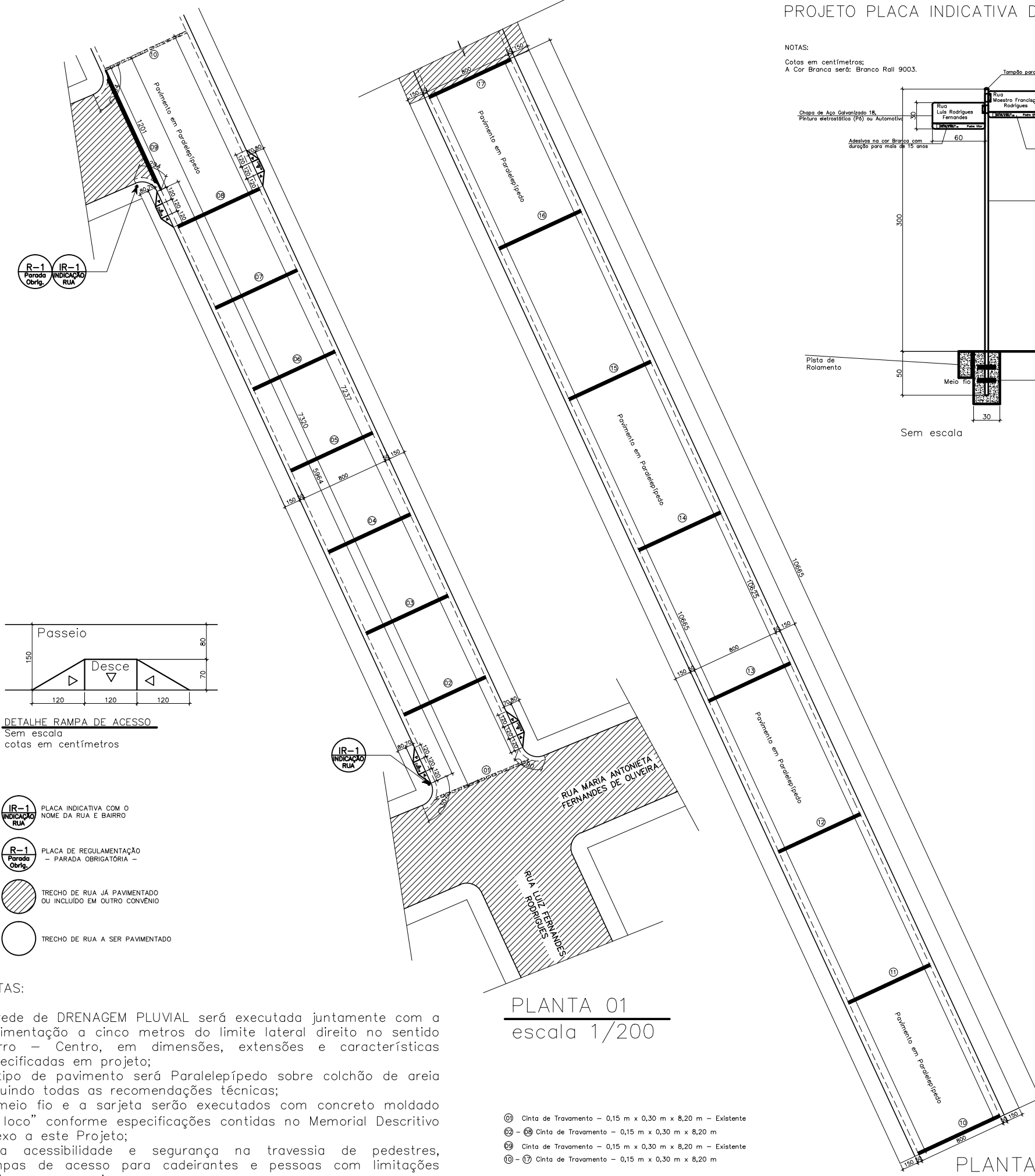
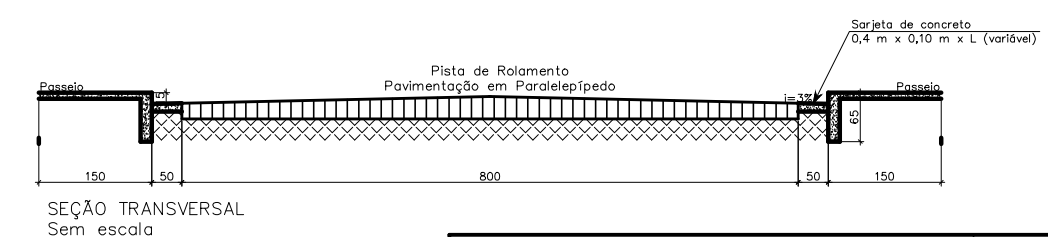
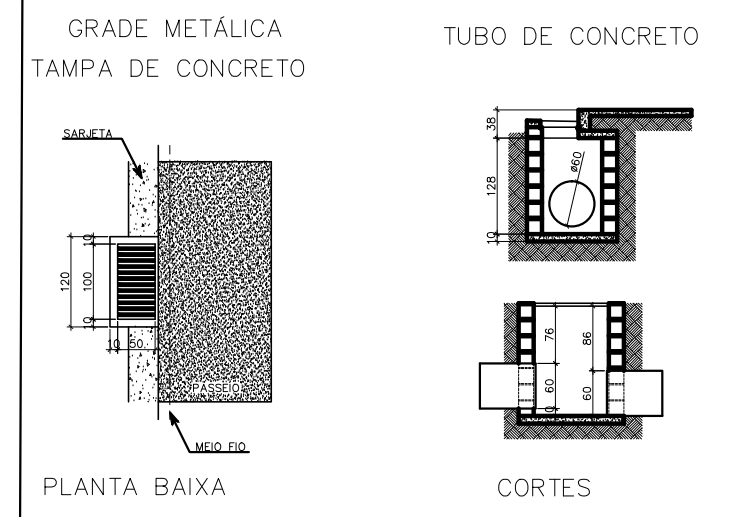

PLANTA 01
escala 1/200

PLANTA 02
escala 1/200

- ① Cinta de Travamento - 0,15 m x 0,30 m x 8,20 m - Existente
- ② - ⑧ Cinta de Travamento - 0,15 m x 0,30 m x 8,20 m
- ⑨ Cinta de Travamento - 0,15 m x 0,30 m x 8,20 m - Existente
- ⑩ - ⑰ Cinta de Travamento - 0,15 m x 0,30 m x 8,20 m

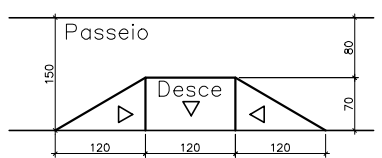

DETALHE RAMPA DE ACESSO
Sem escala
cotas em centímetros

- PLACA INDICATIVA COM O NOME DA RUA E BAIRRO
- PLACA DE REGULAMENTAÇÃO - PARADA OBRIGATORIA -
- TRECHO DE RUA JÁ PAVIMENTADO OU INCLUIDO EM OUTRO CONVÊNIO
- TRECHO DE RUA A SER PAVIMENTADO

NOTAS:
A rede de DRENAGEM PLUVIAL será executada juntamente com a pavimentação a cinco metros do limite lateral direito no sentido Bairro - Centro, em dimensões, extensões e características especificadas em projeto;
O tipo de pavimento será Paralelepípedo sobre colchão de areia seguindo todas as recomendações técnicas;
O meio fio e a sarjeta serão executados com concreto moldado "in loco" conforme especificações contidas no Memorial Descritivo Anexo a este Projeto;
Para acessibilidade e segurança na travessia de pedestres, rampas de acesso para cadeirantes e pessoas com limitações motoras nas esquinas.

Projeto de Pavimentação Urbana		Folha: 01/01
		Escala: Indicada
Localização: Endereço: Rua Luiz Fernandes Rodrigues Bairro: Padre Vitor Cidade: Entre Rios de Minas - MG Prop.: Prefeitura Municipal de Entre Rios de Minas CNPJ: 20.356.747/0001-94		Juliana Pinheiro Barbosa Engenheira Civil CREA: 150.110/D
Proprietário: R.T.: R.T. - Juliana Pinheiro Barbosa Eng. Civil Crea - 150.110/D		
Observações:	Conteúdo: Planta Baixa Cortes A-A & B-B	Formato/Data A1 07/10/2015 Dep. Engenharia Sede da Prefeitura Municipal Rua Monsenhor Leão, 110 Bairro Centro Entre Rios de Minas - MG
Empreendimento: Meta 01 - Pavimentação da Rua Luiz Fernandes Rodrigues		